Волгоградский Завод Весоизмерительной Техники
https://tdvzvt.ru/

Время работы:
ПН-ПТ: 8:00 - 17:00
СБ-ВС: выходной

Пишите:
sales@vzvt.ru

Телефон:
8 (800) 200-25-30

Калибровка для овощей (сетчатая) "КО-15"

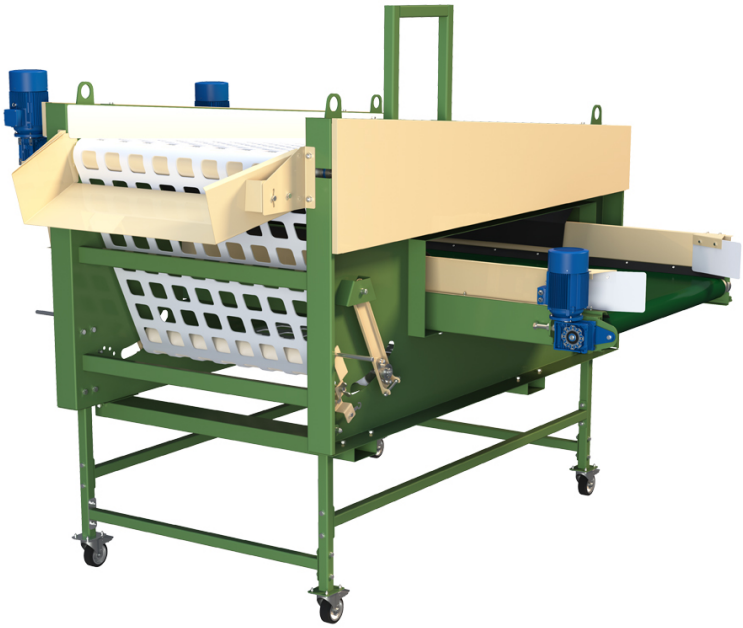

Стоимость 671 160 руб.*

* цена может отличаться, предложение не является публичной офертой

Характеристики

Артикул	УП000020531
Производитель	Волгоградский Завод Весоизмерительной Техники
Применяемость	Калибровка
Производительность	до 15 т/ч
Высота загрузки (мин-макс)	1370 - 1570 мм
Высота выгрузки (мин-макс)	1060 - 1260 мм
Изменяемый угол наклона	Да
Ширина сортировочной ленты	1000 мм
Плавная регулировка скорости сортировочной ленты	Да
Регулируемые опоры по высоте	Да
Колеса с тормозами	Да
Диаметр колёсных опор	200 мм
Количество фракций	2
Пределы калибровки	20 - 130 мм
Модульная система, позволяющая объединить несколько калибровок в ряд	Да
Универсальность (фрукты и овощи)	Да
Интеграция в линию	Да
Напряжение питания	380/50
Мощность	2,8 кВт
Габаритные размеры (ДхШхВ)	2510 x 2640 x 2000 мм
Масса	620 кг

Описание

Калибровочная машина КО-15 используется для автоматической калибровки с помощью сетчатой ленты с ячейками (размер ячеек от 20 - 130 мм.) круглого продукта (картофель, свекла, лук и т.д.) на 2 фракции.

Круглый продукт через приемную горловину попадает на перфорированную ленту, установленную для нужной фракции. В процессе движения по ленте происходит вибровстряхивание. Более мелкие овощи, фрукты проваливаются сквозь ячейки ленты на отводящий реверсивный конвейер, который позволяет направлять продукт на правую или левую сторону машины. Продукт более крупного размера попадает в выгрузную горловину. Застрявший в отверстиях ленты продукт бережно выталкивается вращающимся валом с мягкими лопатками.

Два последовательно установленные сетчатые калибраторы позволяют получить 3 фракции продукта.

Фотографии

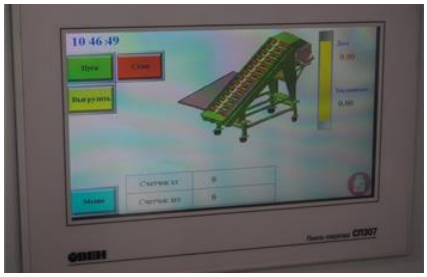

Ждем Вашего звонка!

Наши контакты в шапке документа. Менеджеры всегда на связи. Ваша задача нам по силам!

А пока, мы работаем над другими проектами =)

Генеральный Директор

Волгоградского Завода

Весоизмерительной Техники:

Евгений Владимирович Остапенко

27 апреля 2024