Волгоградский Завод Весоизмерительной Техники
https://tdvzvt.ru/

Время работы:
ПН-ПТ: 8:00 - 17:00
СБ-ВС: выходной

Пишите:
sales@vzvt.ru

Телефон:
8 (800) 200-25-30

Полировка для овощей "ПО-12"

Стоимость 2 300 000 руб.*

* цена может отличаться, предложение не является публичной офертой

Характеристики

Артикул	УП000020528
Производитель	Волгоградский Завод Весоизмерительной Техники
Применяемость	Полировка
Картинки	Array
Производительность	до 12 т/ч
Высота загрузки (мин-макс)	1640 мм
Высота выгрузки (мин-макс)	1120 мм
Изменяемый угол наклона	Да
Масса продукта, загружаемого в барабан	до 200 кг
Внутренний диаметр барабана	450 мм
Длина барабана	2160 мм
Частота вращения барабана	до 100 об/мин
Плавная регулировка скорости барабана и щёток	Да
Количество щёточных валов	12
Диаметр щётки	140
Длина щётки	1800 мм
Универсальность (фрукты и овощи)	Да
Интеграция в линию	Да
Напряжение питания	380/50
Мощность	8,45 кВт
Габаритные размеры (ДхШхВ)	3100 x 1300 x 2760 мм
Масса	1250 кг

Описание

Машина предназначена для финишной обработки корнеклубнеплодов.

Вращающимися щетками удаляется грязь из "глазков" и ямок продукта. Может эффективно мыть топинамбур, огурцы, кабачки, баклажаны, перец, яблоки, груши и прочие плоды с упругой паренхимой.

Продукт ополаскивается из форсунок и поступает на переборочный инспекционный стол или фетровую сушку.

Расход воды настраивается потребителем в зависимости от степени загрязненности сырья.

Фотографии

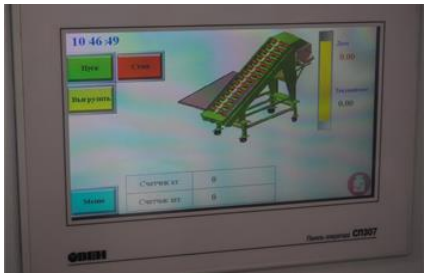

Ждем Вашего звонка!

Наши контакты в шапке документа. Менеджеры всегда на связи. Ваша задача нам по силам!

А пока, мы работаем над другими проектами =)

Генеральный Директор

Волгоградского Завода

Весоизмерительной Техники:

Евгений Владимирович Остапенко

28 апреля 2024