Волгоградский Завод Весоизмерительной Техники
https://tdvzvt.ru/

Время работы:
ПН-ПТ: 8:00 - 17:00
СБ-ВС: выходной

Пишите:
sales@vzvt.ru

Телефон:
8 (800) 200-25-30

Винтовой конвейер 219\7500

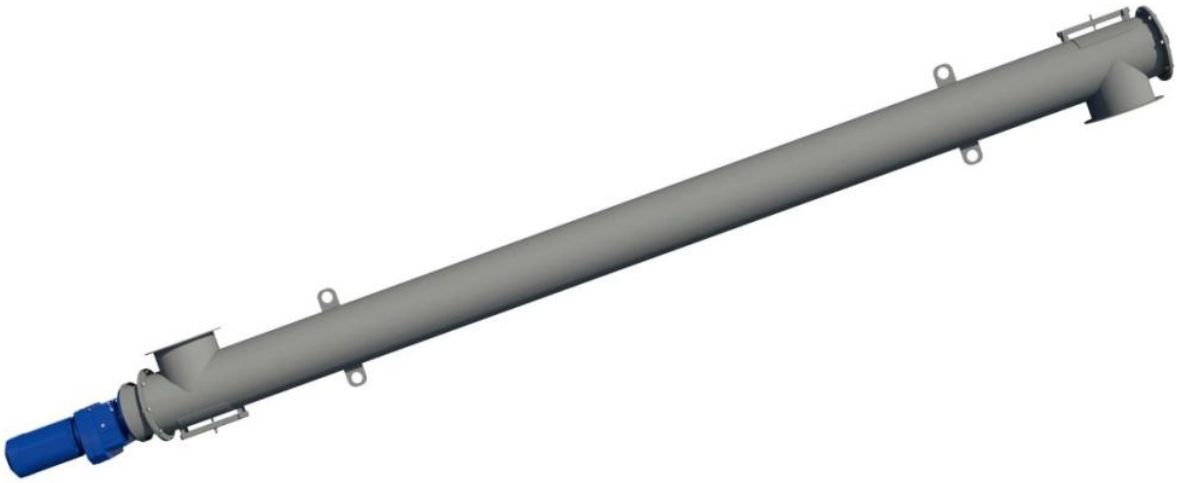

Стоимость 356 915 руб.*

* цена может отличаться, предложение не является публичной офертой

Характеристики

Артикул	УП000019555
Тип конвейера	Винтовой
Производительность	40 тонн/час
Диаметр трубы	219 мм
Длина трубы	7500 мм
Угол установки шнека	20 .. 45 град
Входной патрубок регулируемый	Да
Выходной патрубок	45 град
Напряжение питания	380 В
Частота питания	50 Гц
Установленная мощность	7,5 кВт
Привод, мотор-редуктор	300 об/мин
Габаритные размеры (ДхШхВ)	8100 x 350 x 350 мм
Масса не более	428 кг

Описание

Винтовой конвейер служит для транспортирования сыпучих порошкообразных материалов.

Ждем Вашего звонка!

Наши контакты в шапке документа. Менеджеры всегда на связи. Ваша задача нам по силам!

А пока, мы работаем над другими проектами =)

Генеральный Директор

Волгоградского Завода

Весоизмерительной Техники:

Евгений Владимирович Остапенко

6 мая 2024