Волгоградский Завод Весоизмерительной Техники
https://tdvzvt.ru/

Время работы:
ПН-ПТ: 8:00 - 17:00
СБ-ВС: выходной

Пишите:
sales@vzvt.ru

Телефон:
8 (800) 200-25-30

Винтовой конвейер 219\12000

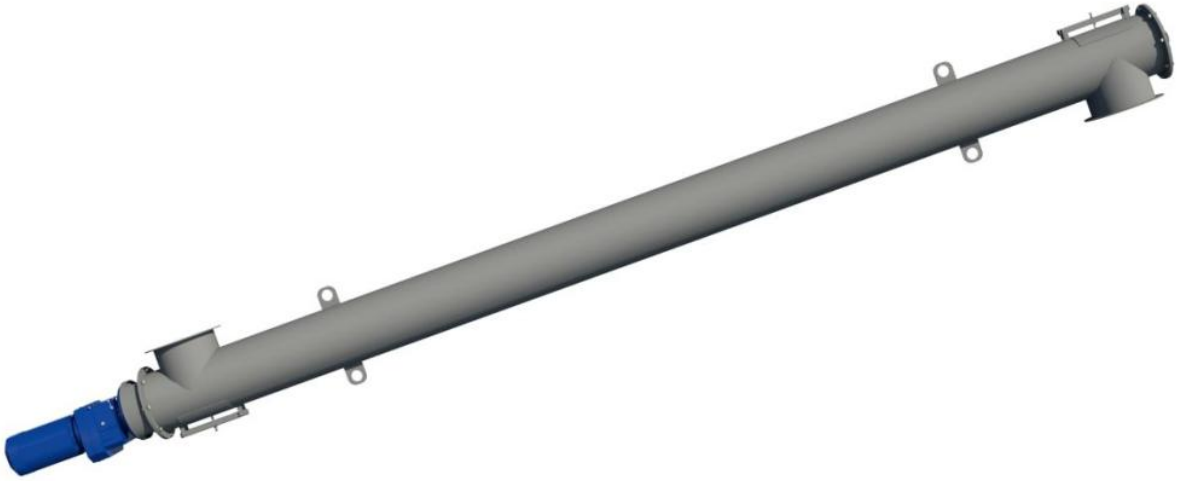

Стоимость 493 715 руб.*

* цена может отличаться, предложение не является публичной офертой

Характеристики

Артикул	УП000019549
Тип конвейера	Винтовой
Производительность	40 тонн/час
Диаметр трубы	219 мм
Длина трубы	12000 мм
Угол установки шнека	20 .. 45 град
Входной патрубок регулируемый	Да
Выходной патрубок	45 град
Напряжение питания	380 В
Частота питания	50 Гц
Установленная мощность	15 кВт
Привод, мотор-редуктор	300 об/мин
Габаритные размеры (ДхШхВ)	12380 x 350 x 350 мм
Масса не более	668 кг

Описание

Винтовой конвейер служит для транспортирования сыпучих порошкообразных материалов.

Ждем Вашего звонка!

Наши контакты в шапке документа. Менеджеры всегда на связи. Ваша задача нам по силам!

А пока, мы работаем над другими проектами =)

Генеральный Директор

Волгоградского Завода

Весоизмерительной Техники:

Евгений Владимирович Остапенко

28 апреля 2024